

Dumping Provocatietest

Onderzoek op de Functiekamer MDL (Maag-Darm-Leverziekten)

In overleg met uw behandeld arts heeft u afgesproken een dumping provocatie test te laten uitvoeren. In dit informatieblad leest u alles wat voor u van belang is in verband met dit onderzoek.

Doel van het onderzoek

Met deze test willen wij vaststellen of uw algemene klachten en de klachten die u heeft na de maaltijd, veroorzaakt worden door een versnelde passage van de maaltijd van de maag naar de dunne darm. Dit noemen we dumping.

Vorbereiding

- De dag vóór het onderzoek moet u een voorbereidingsdieet volgen. Dit dieet leest u in de folder *“Dieetvoorschriften voorafgaand aan functie-onderzoek MDL”*.
- Op de dag van het onderzoek moet u nuchter blijven. Dit wil zeggen dat u de avond voorafgaand aan het onderzoek vanaf 19.00 uur niets meer mag eten en vanaf 22.00 uur niets meer mag drinken.
- Vanaf 22.00 uur is ook roken niet meer toegestaan, omdat dit de onderzoeksresultaten kan beïnvloeden.
- Zuurremmers/maagbeschermers en alle medicijnen die de bewegingen van de darm beïnvloeden, moet u 3 dagen vóór het onderzoek stoppen.
- Meldt aan uw behandelend arts als u antibiotica gebruikt.
- Gebruikt u medicijnen die niet zonder risico gestopt kunnen worden, zoals medicijnen voor het hart, tegen hoge bloeddruk of epilepsie, dan mag u deze vroeg in de ochtend met een klein beetje water innemen.
- Heeft u een gebitsprothese? Dan is het belangrijk om deze 24 uur voor het onderzoek uitsluitend met tandpasta te reinigen.

Het onderzoek

Op het afgesproken tijdstip meldt u zich bij de Functiekamer MDL-ziekten op niveau 2.

Volg route G2-groen.

Bij aanvang van het onderzoek wordt een infuusnaald ingebracht waaruit regelmatig bloed wordt afgenomen. Ook blaast u geregeld in een apparaatje om het waterstofgehalte in uw uitademingslucht te meten.

Na afname van het eerste ademmonster krijgt u een oplossing van glucose (suiker) te drinken. Glucose kan klachten opwekken wanneer er sprake is van dumping, daarom ligt u in bed en is er altijd een verpleegkundige in de buurt.

Tijdens het onderzoek meten wij regelmatig uw bloeddruk en polsslag en noteren we de klachten.

Na het onderzoek mag u uw medicijnen weer innemen.

Het onderzoek duurt ongeveer 5 uur.

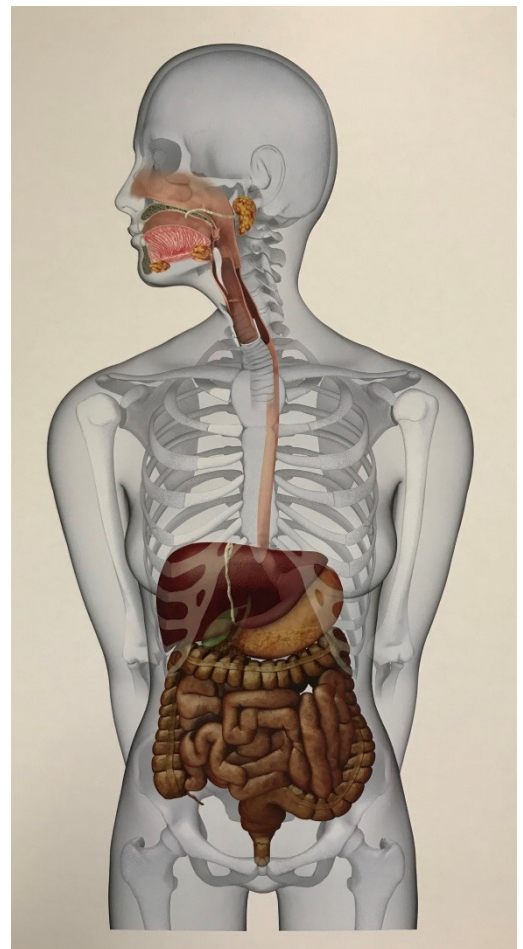

Mogelijke complicaties

Het kan voorkomen dat u na het onderzoek nog dumpingklachten heeft, zoals:

- buikpijn/-krampen
- duizeligheid
- transpireren
- hartkloppingen
- moeheid/geeuwen.

Contact

Als u na het lezen van dit informatieblad of na afloop van het onderzoek nog vragen heeft, neem dan contact met ons op.

Functiekamer Maag-Darm-Leverziekten

043-387 53 61

Websites

- www.mumc.nl
- <https://mdl.mumc.nl/>
- www.gezondidee.mumc.nl

Odin 049831 uitgave maart 2019

Bezoekadres
P. Debyelaan 25
6229 HX Maastricht

Postadres
Postbus 5800
6202 AZ Maastricht

Algemeen telefoonnummer
043-387 65 43
www.mumc.nl